Verkehrsunfalllage mit Beteiligung Radfahrer in der Stadt Hemmoor 2017-2019

Gesamtübersicht Stadt Hemmoor

Übersicht Basbeck/Warstade

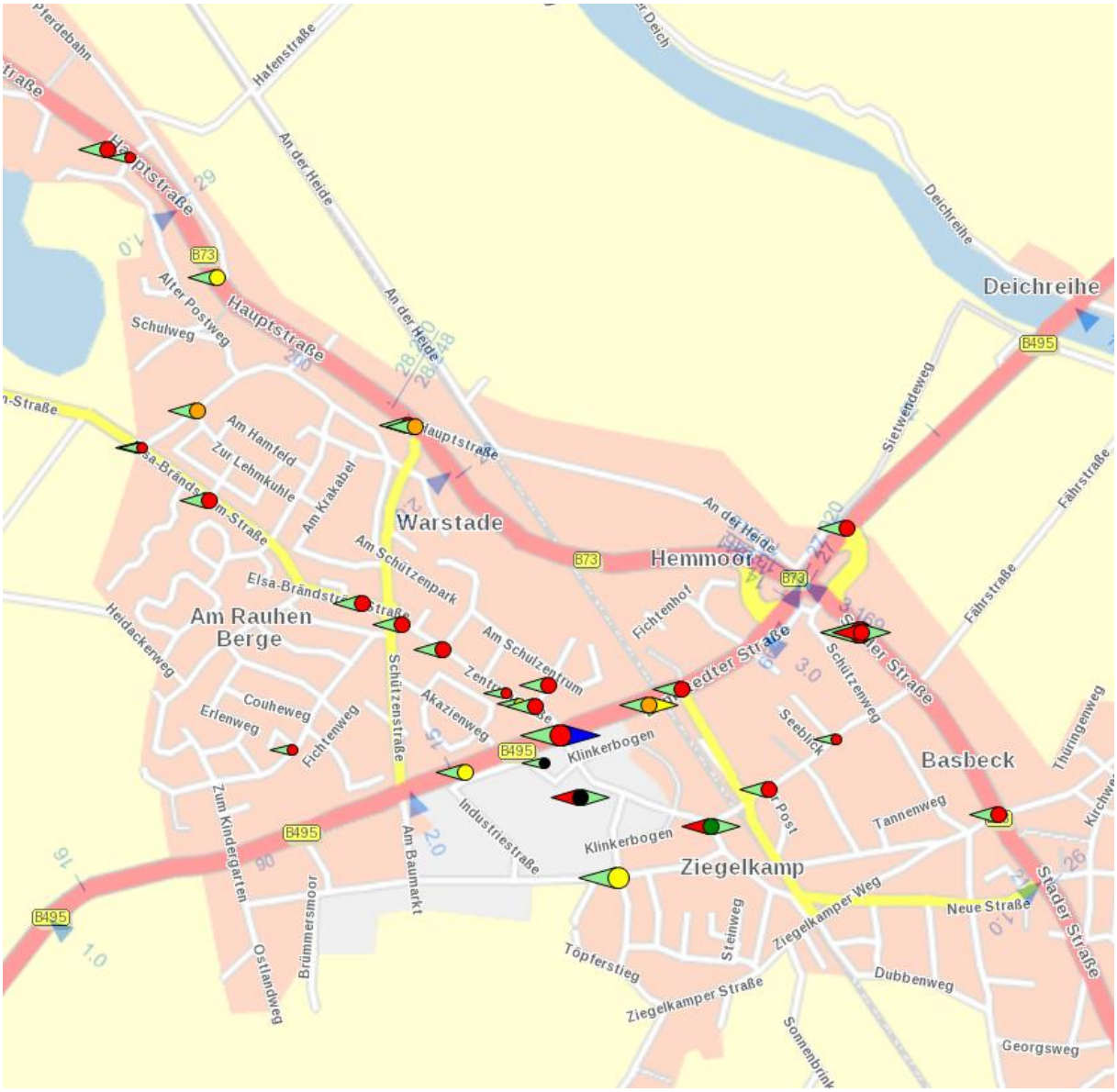

Übersicht Althemmoor

Einfahrt Marktkauf/B73

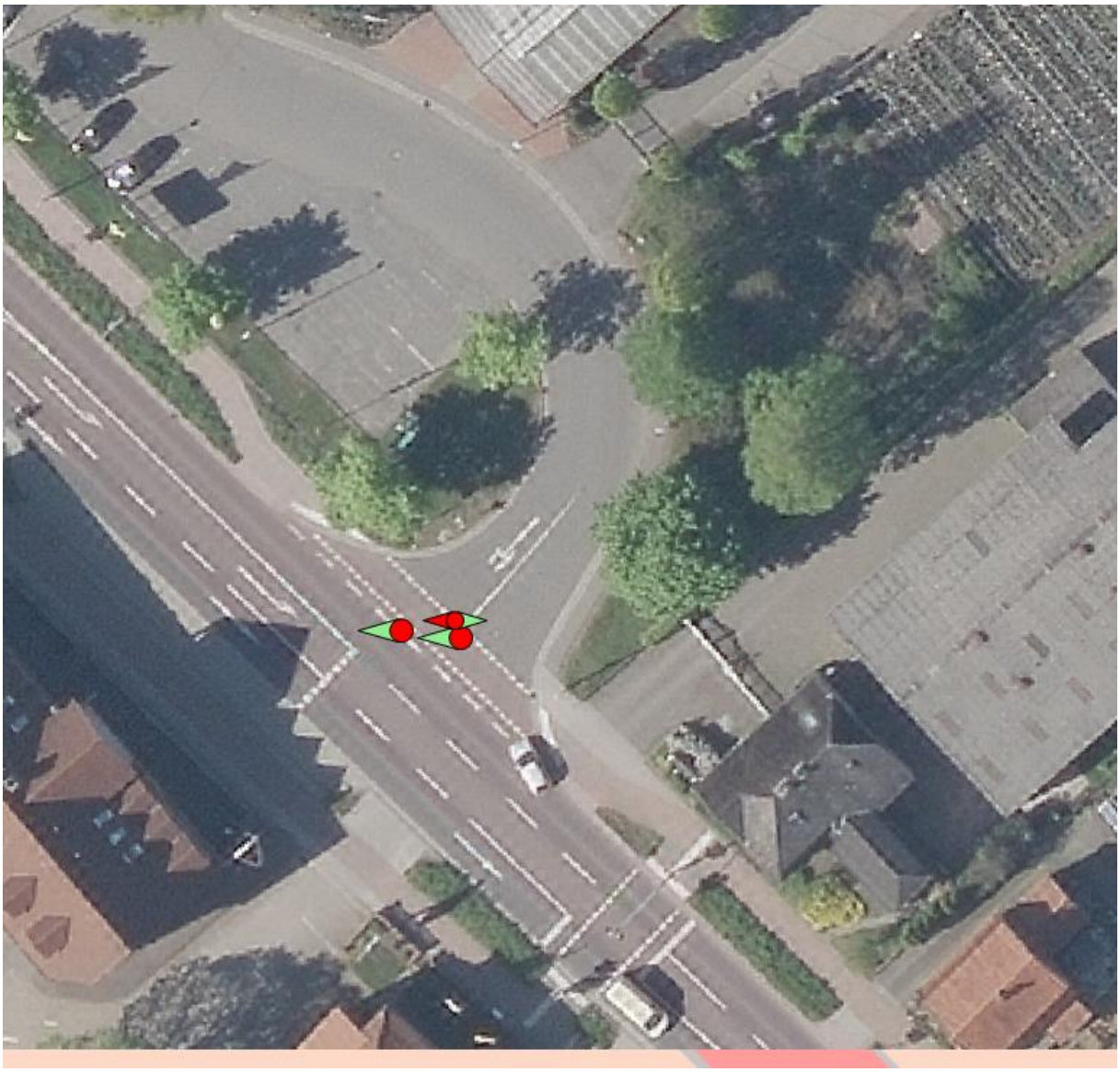

Legende

Unfall-typ	Farbe	Erläuterung
1	grün	**Fahrunfall(F)** Der Unfall wurde ausgelöst durch den Verlust der Kontrolle über das Fahrzeug (wegen nichtangepaßter Geschwindigkeit oder falscher Einschätzung des Straßenverlaufs, des Straßenzustandes o.ä.), ohne daß andere Verkehrsteilnehmer dazu beigetragen haben. Infolge unkontrollierter Fahrzeugbewegungen kann es dann aber zum Zusammenstoß mit anderen Verkehrsteilnehmern gekommen sein.
2	gelb	**Abbiege-Unfall (AB)** Der Unfall wurde ausgelöst durch einen Konflikt zwischen einem Abbieger und einem aus gleicher oder entgegengesetzter Richtung kommenden Verkehrsteilnehmer (auch Fußgänger!) an Kreuzungen, Einmündungen, Grundstücks- oder Parkplatzzufahrten.
3	rot	**Einbiegen/Kreuzen-Unfall (EK)** Der Unfall wurde ausgelöst durch einen Konflikt zwischen einem einbiegenden oder kreuzenden Wartepflichtigen und einem vorfahrtberechtigten Fahrzeug an Kreuzungen, Einmündungen oder Ausfahrten von Grundstükken und Parkplätzen.
4	hellrot / weiß	**Überschreiten-Unfall (ÜS)** Der Unfall wurde ausgelöst durch einen Konflikt zwischen einem Fahrzeug und einem Fußgänger auf der Fahrbahn, sofern dieser nicht in Längsrichtung ging und sofern das Fahrzeug nicht abgebogen ist. Dies gilt auch, wenn der Fußgänger nicht angefahren wurde.
5	hellblau	**Unfall durch ruhenden Verkehr (RV)** Der Unfall wurde ausgelöst durch einen Konflikt zwischen einem Fahrzeug des fließenden Verkehrs und einem Fahrzeug, das parkt/hält bzw. Fahrmanöver im Zusammenhang mit dem Parken/Halten durchführte.
6	orange (rosa)	**Unfall im Längsverkehr (LV)** Der Unfall wurde ausgelöst durch einen Konflikt zwischen Verkehrsteilnehmern, die sich in gleicher oder entgegengesetzter Richtung bewegten, sofern dieser Konflikt nicht einem anderen Unfalltyp entspricht.
7	schwarz	**Sonstiger Unfall (SO)** Unfall, der sich nicht den Typen 1 - 6 zuordnen läßt. Beispiele: Wenden, Rückwärtsfahren, Parker untereinander, Hindernis oder Tier auf der Fahrbahn, plötzlicher Fahrzeugschaden (Bremsversagen, Reifenschäden o.ä.)

Unfallumstände

Fußgänger (hellrot)	Alkohol (hellblau)
Radfahrer (hellgrün)	Überholen (violett)
Krad (gelb)	Wild (braun)
Baum (dunkelgrün)	Maße: 6 mm / 15 mm